THE FLOATING HOSPITAL

Qué deben saber los residentes de refugios sobre la continuación de la atención en The Floating Hospital una vez que dejan el sistema de refugios

Preguntas frecuentes

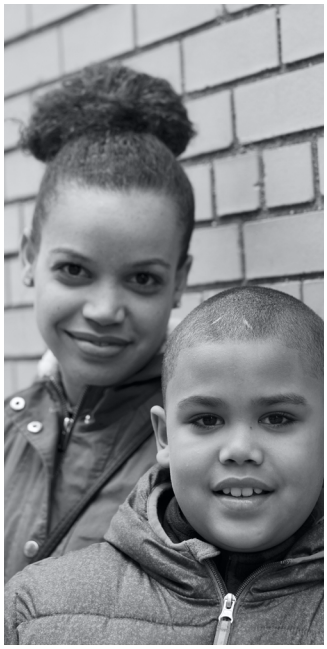

Después de que salga del refugio puedo seguir viniendo al The Floating Hospital?

- Sí. Cualquier persona que haya salido del refugio y regrese a su propia residencia, puede seguir recibiendo servicios para la salud en nuestra clínica en Long Island City

Qué servicios ofrencen en la clínia comunitaria de LIC?

- Todos los servicios que recibe actualmente en The Floating Hospital, incluyendo servicios básicos de salud, servicios dentales y sicología y siquiatría

Cómo hago para continuar con el cuidado de salud en el The Floating Hospital?

- Llame para pedir una cita al 718-784-2240

Donde está localizada la clínica?

- Estamos localizados en Long Island City en el 21-01 41st Ave, Long Island City 11101
- Tome el tren F hasta la esta la parada 21st Street-Queensbridge

Qué tipo de seguros aceptan?

- Se aceptan todo tipo de seguros
- Para pacientes sin seguro, se le cobrará de acuerdo a sus ingresos o al número de miembros en la familia

Qué documentos debo traer?

- Tarjeta de seguro
- Documento de identificación
- Registros de vacunación
- Si no tiene seguro, traiga prueba de ingreso. Por ejemplo, el último recibo de pago del salario. La última declaración de impuestos

Llame hoy para hacer una cita

Para citas médicas, dentales o de salud mental: 718-784-2240

The Floating Hospital offers free van transportation

The Floating Hospital ofrece transporte gratuito en microbús

THE FLOATING HOSPITAL

Residentes: devido a los cambios en Medicaid, usted tendrá que vincularse a un proveedor de atención primaria (PCP)

Debe combiar su PCP a The Floating Hospital para recibir la gama completa de servicios que ofrecemos, como medicamentos, vacunas, planes de tratamientos de enfermedades crónicas, formularios escolares y más referencias

El personal del The Floating Hospital lo ayudará a cambiar el día de su primera cita con nosotros

Llame para hacer una cita

Para las citas médicas, dentales o de salud mental: 718-784-2240

The Floating Hospital offers free van transportation

The Floating Hospital ofrece transporte gratuito en microbús

THE FLOATING HOSPITAL

La mejor calidad de servicios de atención primaria de salud y educación sobre la salud para toda la familia

Atención integral en un lugar conveniente

Servicios de medicina general

- Examenes médicos y pruebas de detección preventivas
- Visitas de atención por enfermedad y urgencia
- Exámenes físicos e inmunizaciones requeridos para la escuela y el empleo
- Laboratorio/análisis de sangre
- Exámenes ginecológicos, pruebas de embarazo, implantacíon y extracción de LARC (Nexplanon/IUD), y referencias de atención prenatal
- Exámenes de vista, audición, tuberculosis y plomo
- Manejo de problemas de salud crónicos como asma, diabetes, presión arterial alta y enfermedades de transmisión sexual
- Servicios de podòlogo (doctor de los pies) y de enfermedades infecciosas
- Farmacia local en nuestra clínia principal en Long Island City

Servicios dentales

- Examenes y limpieza dental. Detección de cancer oral
- Empastes, extracciones, tratamiento de conducto radicular, coronas
- Puentes dentales, y dentadura postiza completa y parcial

Servicios de salud mental

- Servicios de sicología y siquiatría: evaluaciones, diagnosticos y tratamiento
- Asesoramiento y terapia de abuso de sustancias

Educación para la salud

- Talleres en grupos y sesiones individuales
- Campamento de verano durante la noche para niños de 12 a 15 años

The Floating Hospital offers free van transportation

The Floating Hospital ofrece transporte gratuito en microbús

Llame or solicite a su trabajador de caso que haga una cita

Para las citas médicas, dentales o de salud mental: 718-784-2240

THE FLOATING HOSPITAL

Atención primaria de salud y educación sobre la salud de calidad que lo ayudarán a mantener una buena salud en cada etapa de su vida

Atención integral en un lugar conveniente

Servicios de medicina general

- Examenes médicos y pruebas de detección preventivas
- Visitas de atención por enfermedad y urgencia
- Exámenes físicos e inmunizaciones requeridos para la escuele y el empleo
- Laboratorio/análisis de sangre
- Exámenes ginecológicos, pruebas de embarazo, implantacíon/extracción de LARC y referencias de atención prenatal
- Exámenes de vivión, audición, tuberculosis y plomo
- Manejo de problemas de salud crónicos como asma, diabetes, presión arterial alta y enfermedades de transmisión sexual
- Servicios de podòlogo (doctor de los pies) y de enfermedades infecciosas
- Farmacia local en nuestra clínia principal en Long Island City

Servicios dentales

- Examenes y limpieza dental. Detección de cancer oral
- Empastes, extracciones, tratamiento de conducto radicular, coronas
- Puentes dentales, y dentadura postiza completa y parcial

Servicios de salud mental

- Servicios de sicología y siquiatría: evaluaciones, diagnosticos y tratamiento
- Asesoramiento y terapia de abuso de sustancias

Educación para la salud

- Talleres en grupos y sesiones individuales
- Campamento de verano durante la noche para niños de 12 a 15 años

The Floating Hospital offers free van transportation

The Floating Hospital ofrece transporte gratuito en microbús

Llame or solicite a su administrator de casos que haga una cita

Para las citas médicas, dentales o de salud mental: 718-784-2240

THE FLOATING HOSPITAL

Seguros y registración

Preguntas frecuentes

¿Qué planes de seguro acceptan?

- Acceptamos todos los planes de Medicaid

¿The Floating Hospital proporcionará servicios si no tengo seguro médico?

- Sí

¿Qué es un PCP?

- Un término utilizado por las compañías de seguros para identificar al médico principal o al proveedor de atención primaria del paciente

¿Por qué un residente debe cambiar de PCP?

- Aconsejamos a todos nuestros nuevos pacientes a identificar a The Floating Hospital como su PCP para que puedan aprovenchar al máximo todos los servicos que ofrecemos.

¿Qué documentos necesito traer el día de mi cita?

- Documento de identificación
- Carta de residencia
- Tarjeta de seguro si es aplicable (Si tiene seguro)
- Número de seguridad social si es aplica Si tiene uno
- Prueba de vacunas (Si la tiene)

¿Con quién me comunico en The Floating Hospital si tengo preguntas relacionadas con mi seguro de salud?

- Llame a nuestros consejeros/as de beneficios al 718-784-2240.

¿Puedo seguir usando los servicios de The Floating Hospital después de dejar el refugio?

- Sí. Puede hacer una cita para ser atendido en nuestro centro de salud comunitario. PCP The Floating Hospital no cambia.

Llame or solicite a su administrator de casos que haga una cita

Para las citas médicas, dentales o de salud mental: 718-784-2240

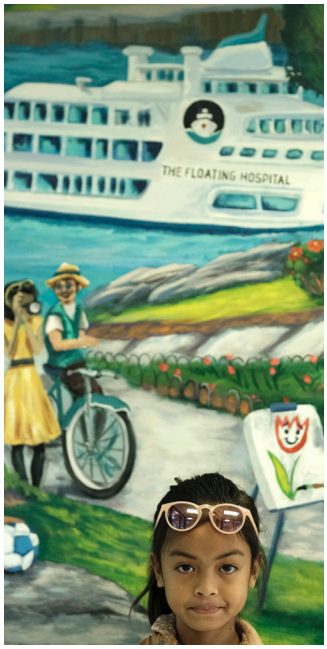

The Floating Hospital offers free van transportation

The Floating Hospital ofrece transporte gratuito en microbús

THE FLOATING HOSPITAL

Bienvenidos!

Pasos a seguir durante su vista a la clínica The Floating Hospital

1. Cuando llegue a la clínica, se le pedirá que escriba su nombre y el de los miembros de su familia. También, se le darán documentos para completar. Se le abrirá un expendiente médico para cada miembro de la familia.
2. Cuando termine de completar estos documentos, un asistente médico, la/lo llevará a una oficina médica para tomarle los signos vitales (presión arterial, temperatura) y le pregutará sobre su historial médico.
3. El asistente médico documentará su información y se le pedirá que vuelva a la sala de espera. Un proveedor de salud la/lo llamará al consultorio médico.
4. El proveedor de salud hará un examen médico a cada miembro de la familia.
5. Cuando termine el examen, se le pedirá que vuelva a la sala de espera hasta que un asistente médico la/lo llame para implantar la prueba de la tuberculina, extraer muestras de sangre o collectar orina.
6. Una vez el asistente médico haya tomado las muestras, se le llevará al escritorio de citas para que se le asigne un día y hora para su siguiente visita.
7. Si ya tiene su próxima cita, espere por el anuncio de la camioneta que le llevará a su lugar de residencia.
8. Si tiene alguna pregunta, por favor déjele saber a nuestro personal de registro.

Lo invitamos a consultar con nuestros educadores de salud sobre los muchos programas de educación de salud que tenemos disponibles para usted y su familia, incluido Camp Rise Up para niños de 12 a 15 años. Informe al personal de las mesa de registro que desea hablar con un educador.

La drogueria The Floating Hospital ubicada en el mismo edificio. Su proveedor de TFH puede enviar su receta médica a nuestra drogueria y Ud. podrá recoger sus medicamentos antes de abordar el bus. La drogueria también ofrece medicamentos generales, refrigerios y bebidas.

Cada uno de estos pasos puede tomar algún tiempo porque le queremos dar el servicio, atención y cuidado que se merece. Por favor tenga paciencia.

The Floating Hospital offers free van transportation

The Floating Hospital ofrece transporte gratuito en microbús

THE FLOATING HOSPITAL

Directions

Direcciones

Location

2101 41st Avenue, Long Island City, NY 11101

Subway

Take the F line and get off at 21st Street-Queensbridge Station

Tome la línea F y bájese en 21st Street-Queensbridge Station

Bus

Take the Q66, Q69, Q100, Q102 or Q103

Tome le Q66, Q69, Q100, Q102 o Q103

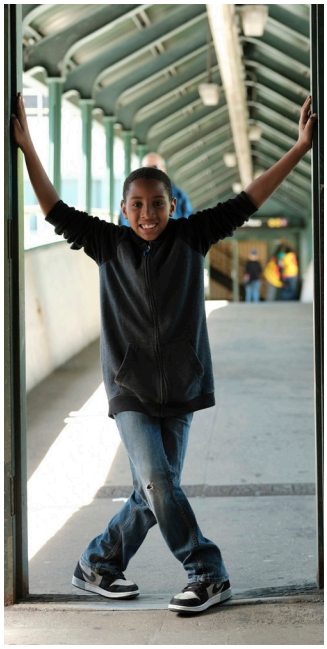

The Floating Hospital offers free van transportation

The Floating Hospital ofrece transporte gratuito en microbús

Van or mini bus

Free van transportation for residents of Queensbridge, Ravenswood and Astoria Houses.

Call to make an appointment today

718-784-2240

Servicio de camioneta gratuito para los residentes de Queensbridge, Ravenswood y Astoria Houses.

Llame hoy para hacer una cita
718-784-2240